

**SARL BOIRY PORCS**  
BOIRY-SAINTE-RICTRUDE (62)

**DOSSIER DE DECLARATION AU TITRE DE LA LOI SUR  
L'EAU POUR LA REALISATION D'UN FORAGE**

*Annexes*

Numéro de dossier		IC1306
Version	Date	Description
1	07/03/2022	1 <sup>e</sup> dépôt à destination de la DDPP
2		
Intervenants		
Rédacteur principal	Noémie JOUANDOU	
Contrôle	Nicolas FRUIET	
Validation	Nicolas FRUIET	

## Liste des Annexes

---

- Annexe A** Plan de localisation du forage au 1/25 000<sup>e</sup>
- Annexe B** Cartographie des sites Natura 2000 et des ZNIEFF à proximité du futur forage
- Annexe C** Plan de localisation des sources de pollutions potentielles dans un rayon de 200 mètres autour du futur forage
- Annexe D** Plan de localisation du futur forage par rapport aux ouvrages voisins dans un rayon de 500 mètres
- Annexe E** Déclaration du forage au titre de l'article L411-1 du Code Minier

Annexe A : Plan de  
localisation du forage au  
1/25 000e

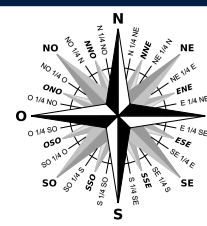

**Légende**

 Forage de la SARL BOIRY PORCS

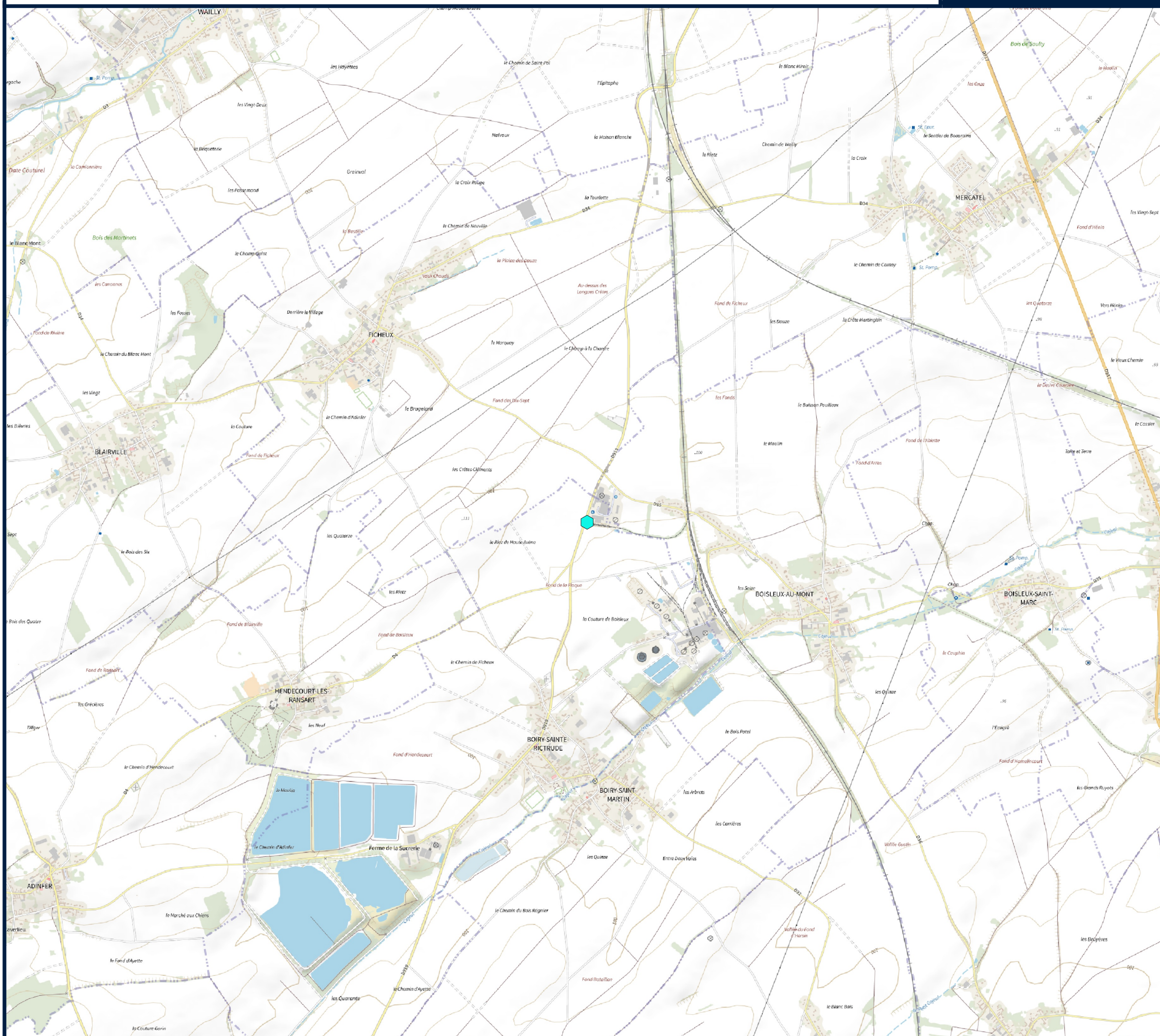

1:25000





IGN v2 ©  
Studéis 2022

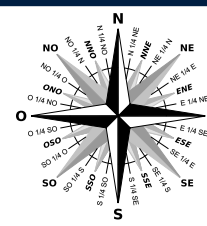
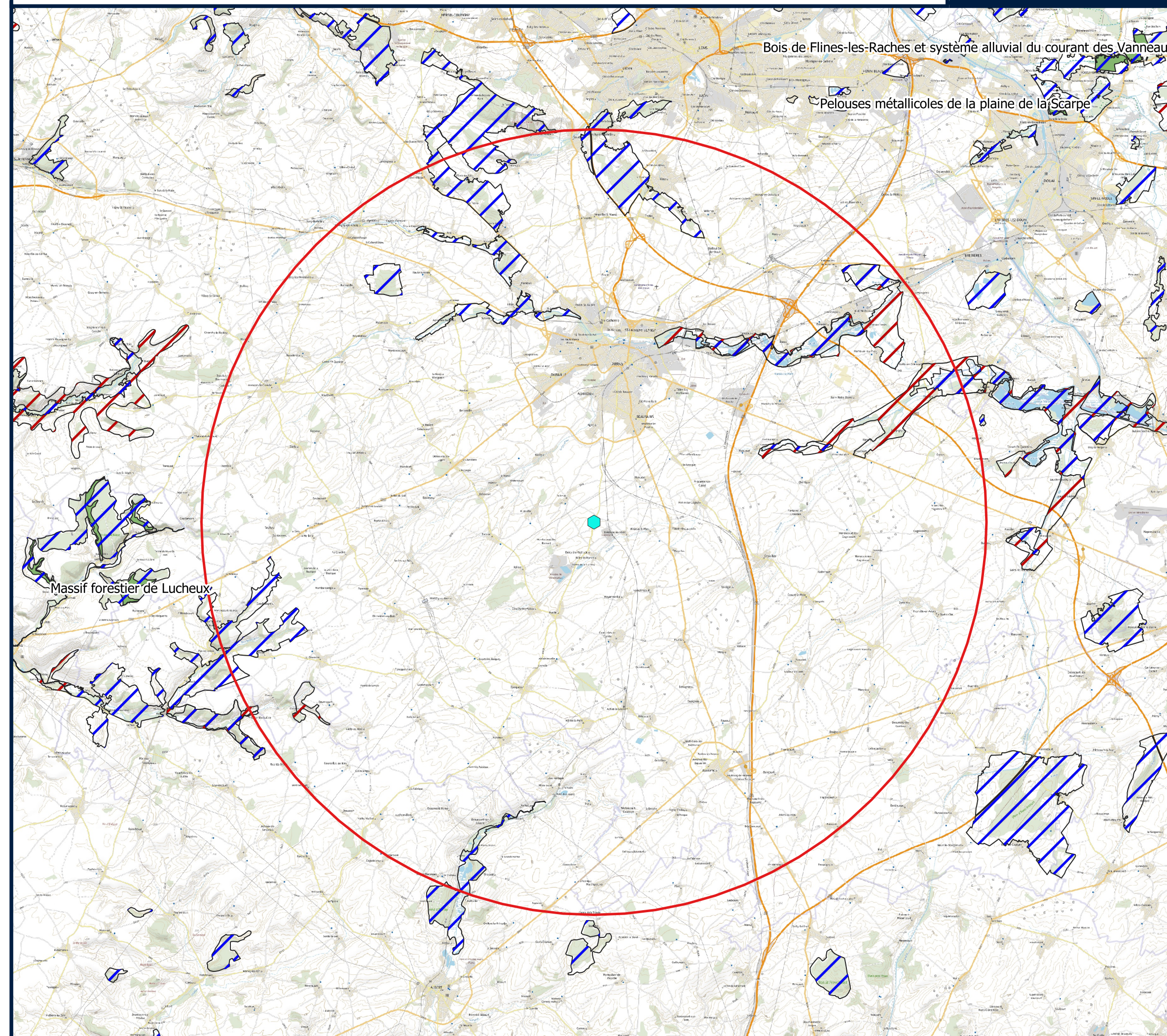

# Annexe B : Cartographie des sites Natura 2000 et des ZNIEFF à proximité du futur forage



**Légende**

- Tampons**
-  Rayon de 20 km autour du forage
  -  Forage de la SARL BOIRY PORCS
  -  znieff1
  -  znieff2
  -  ZSC

1:190000

IGN v2 ©  
Studéis 2022



Annexe C : Plan de  
localisation des sources de  
pollutions potentielles dans  
un rayon de 200 mètres  
autour du futur forage



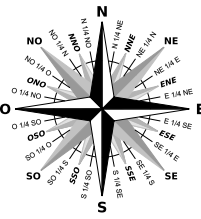

**Légende**

**Tampons**

Périmètre de 200 m autour du forage

Batiments UNEAL

**Batiments de la SARL BOIRY PORCS**

Bâtiment P1

Bâtiment P2

Bâtiment P3 (projet)

Cellule de stockage (ST)

Citerne gaz (GAZ)

Cuve à gasoil (G)

Fosse à lisier (FL)

Groupe électrogène (GE)

P1 Désaffecté (P1d)

Plateforme d'équarissage (Eq)

Préfosse lisier (PF)

Limite du site de la SARL BOIRY PORCS

Forage de la SARL BOIRY PORCS

1:1500

IGN v2 ©  
Studéis 2022



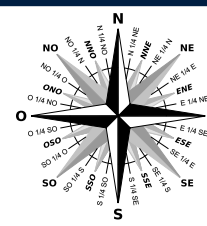

Annexe D : Plan de localisation du futur forage par rapport aux ouvrages voisins dans un rayon de 500 mètres



**Légende**

**Tampons**

 Périmètre de 500 m autour du forage

 Périmètre de 200 m autour du forage

 Forage de la SARL BOIRY PORCS

**Ouvrages voisins**

 FORAGE

 PUIITS

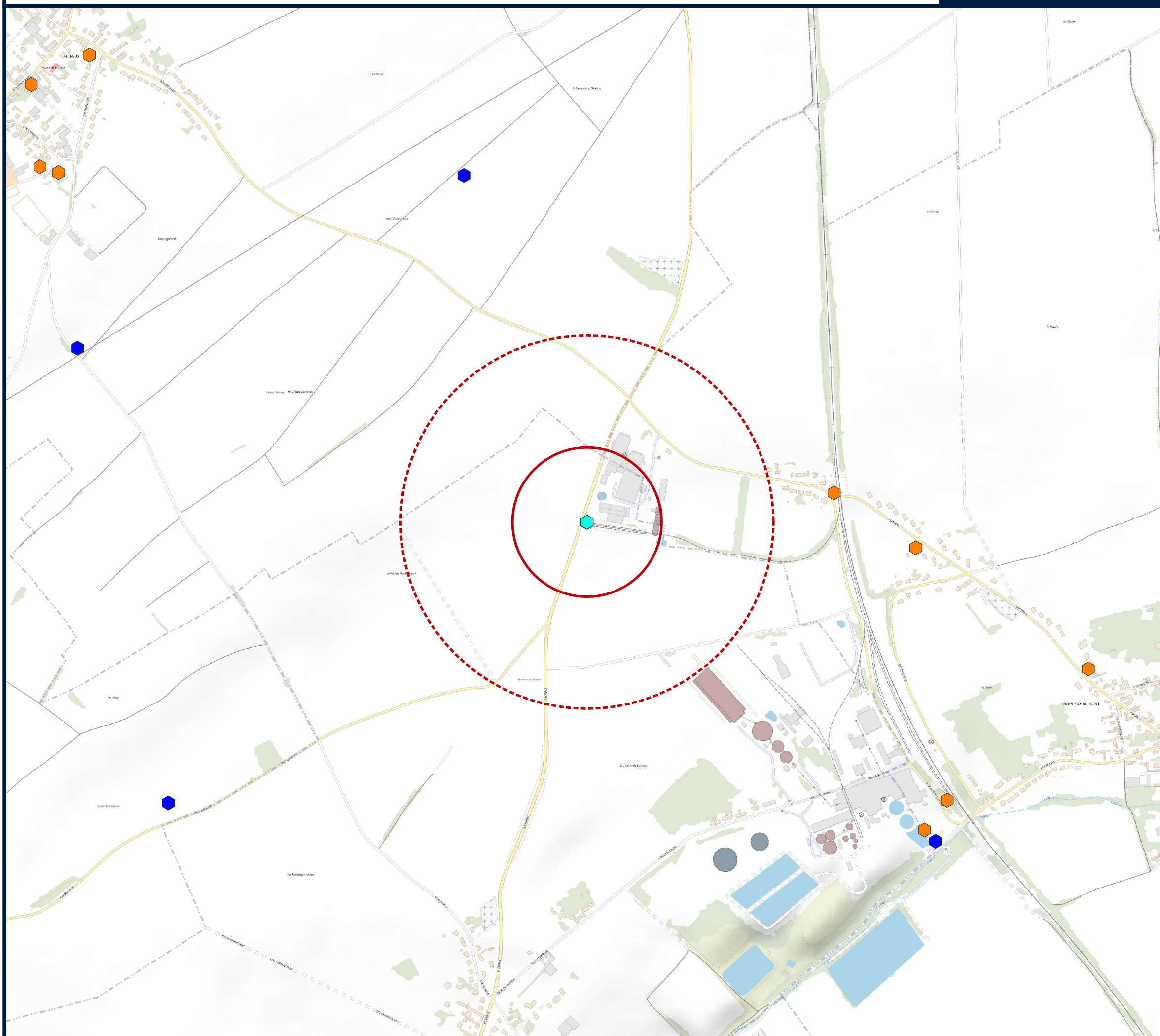

1:10000

IGN v2 ©  
Studéis 2022

Ø50 m  



# Annexe E : Déclaration du forage au titre de l'article L411-1 du Code Minier

<p><b>DÉCLARATION DE SONDAGE OUVRAGE SOUTERRAIN OU TRAVAIL DE FOUILLE</b></p> <p>Au titre de l'article L 411-1 du Code Minier</p>	<p>Cadre réservé à l'Administration</p>
<p><b>MAÎTRE D'OUVRAGE :</b>                  Sas Baïry Peres - Route de Bucquoy                  62175 Baïry Ste Richrude</p>	
<p><b>ENTREPRENEUR :</b></p> <div style="text-align: center;">  <p><b>SAS MACRON</b>                      Maison rouge                      80131 Vauvillers                      Tel : 03.22.88.01.62                      E-mail : forage@ruckebusch.fr</p> </div>	
<p><b><u>TRAVAUX</u></b></p> <p><b>NATURE :</b> Puits <u>foragé</u>      Nombre : <u>1</u>      Profondeur prévue : <u>4.1</u> m</p> <p><b>EMPLACEMENT :</b>                  Commune et département : <u>Baïry Ste Richrude (62)</u>                  Rue et N° (ou lieu-dit) : .....                  Parcelle : <u>154</u>      Section : <u>ZA</u>                  Si profondeur &gt; 50m : N° de la décision d'examen en cas par cas : .....</p> <p><b>PLANIFICATION :</b>                  Date de début : <u>11/2003</u>      Durée probable : <u>5</u> jours</p> <p><b>OBJET :</b> Recherche - Reconnaissance - Exploitation - <u>Eau</u> - Autre</p> <p>Si eau : objet à préciser : Alimentation en eau potable - <u>Irrigation</u> - Arrosage - Service public                  Autre                  Si autre, préciser : .....</p> <p>Débit envisagé : <u>2</u> m3/h      Consommation annuelle max : <u>500</u></p> <p>Si géothermie : Y a-t-il fonctionnement en circuit fermé : oui - non                  Débit calorifique :</p> <p><b>USAGE :</b>                  Industriel - <u>Agricole</u> - Domestique individuel - Domestique collectif - Autre                  Si usage autre, préciser :</p>	
<p>La déclaration doit parvenir à la DREAL :                  - 15 jours <b>avant le début des travaux</b> pour les ouvrages ne devant pas dépasser 50 mètres de profondeur                  - 60 jours <b>avant le début des travaux</b> pour les ouvrages devant dépasser 50 mètres de profondeur  <b>La déclaration doit être renseignée en totalité avant envoi.</b></p>	<p><b>DATE DE LA DÉCLARATION :</b> <u>11/2003</u></p> <p><b>SIGNATURE :</b></p> <div style="text-align: right;"> <p><b>SAS MACRON</b>                      Maison Rouge                      80131 Vauvillers                      Tél: 03 22 88 01 62                      Fax: 03 22 88 15 81                      E-mail: rucke.busch@wanadoo.fr                      N° TVA: FR18844553297                      SIRET: 84455329700012 - APE: 0161Z</p> </div>

Département :  
PAS DE CALAIS

Commune :  
BOIRY STE RICTRUDE

Section : ZA  
Feuille : 000 ZA 01

Échelle d'origine : 1/2000  
Échelle d'édition : 1/2000

Date d'édition : 16/12/2021  
(fuseau horaire de Paris)

Coordonnées en projection : RGF93CC50  
©2017 Ministère de l'Action et des  
Comptes publics

DIRECTION GÉNÉRALE DES FINANCES PUBLIQUES

-----  
EXTRAIT DU PLAN CADASTRAL  
-----

Le plan visualisé sur cet extrait est géré  
par le centre des impôts foncier suivant :  
Pole de Topographie et de Gestion  
Cadastrale  
ARRAS - SAINT POL 10 rue Diderot  
62034  
62034 ARRAS Cedex  
tél. 03.21.24.68.68 -fax  
ptgc.620.arras@dgfip.finances.gouv.fr

Cet extrait de plan vous est délivré par :

cadastre.gouv.fr

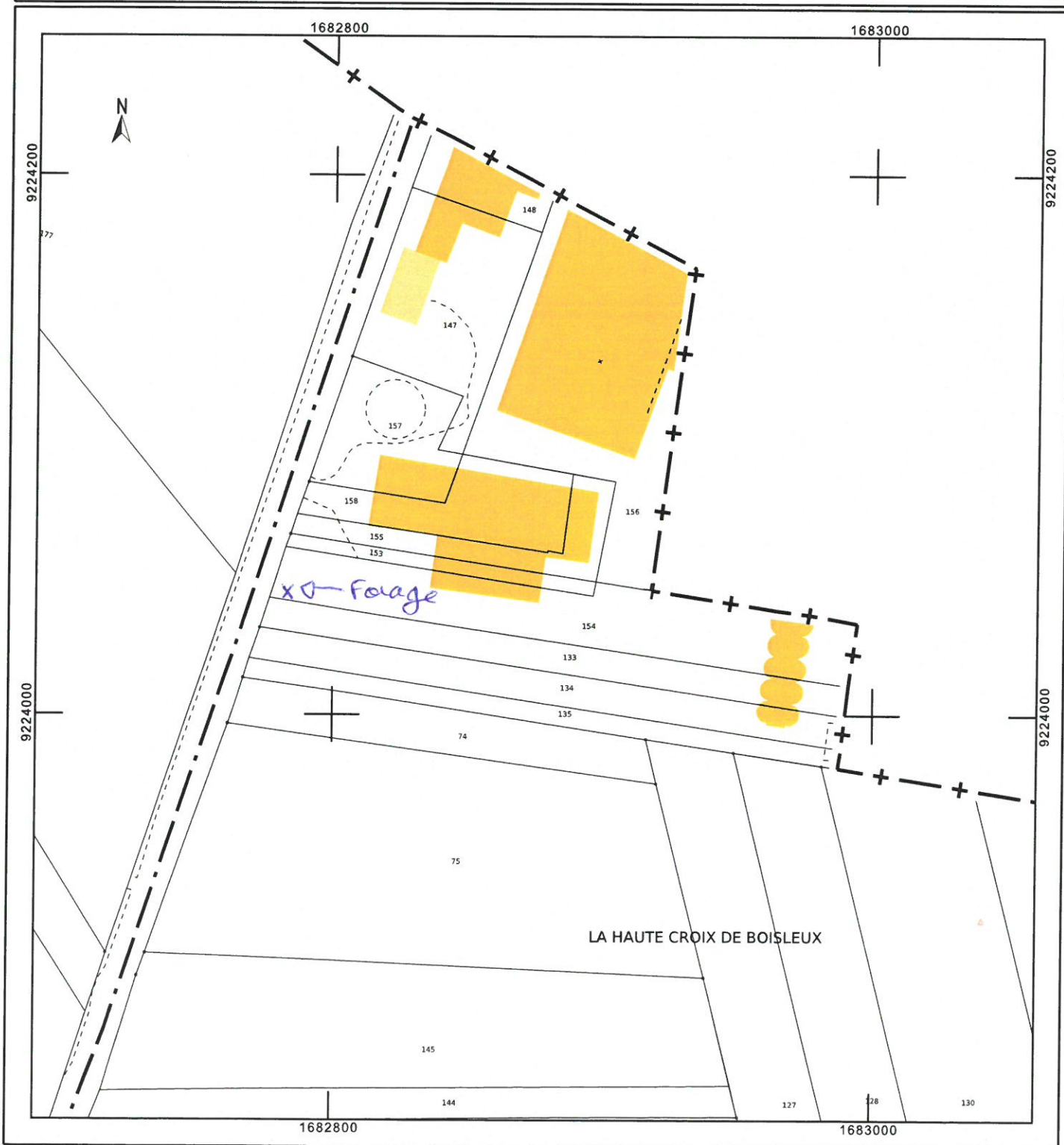

# DOSSIER TECHNIQUE

## FORAGE D'EAU

<b>Entreprise:</b>	<b>RUCKEBUSCH</b>
<b>Client:</b>	<b>SAS BOIRY PORCS</b> Route de Bucquoy 62175 BOIRY STE RICTRUDE
<b>Maître d'oeuvre:</b>	<b>SAS BOIRY PORCS</b> Route de Bucquoy 62175 BOIRY STE RICTRUDE
<b>Exploitant:</b>	<b>SAS BOIRY PORCS</b> Route de Bucquoy 62175 BOIRY STE RICTRUDE

**Code National BSS :**

**N° Déclaration \*\* :**

**Police de l'eau \* :**

\* Numéro de déclaration au titre de la police de l'eau

\*\* N° d'enregistrement de déclaration préalable

**Lieu de l'ouvrage :**

62175 BOIRY STE RICTRUDE

**Coordonnées :**    **Longitude**    682 762    **Latitude**    7 013 125    **Altitude :**    91.00 m  
**Zone**    Lambert-93 métrique

**Nombre de forages :** 1

**Date début de l'ouvrage :**    20/11/2003    **Resp. M. Ouvrage :**    DUSANNIER

**Date fin de l'ouvrage :**    25/11/2003    **Resp. M. Oeuvre :**    DUSANNIER

**Machine :**    **Resp. Chantier :**

**Date début pompage :**    **Niveau statique non perturbé :**    22.50 m

**Date fin de pompage :**    **Débit Maxi. d'essai :**    8.00 m<sup>3</sup>/h

**Nombre de nappes identifiées :** 1    **Rabattement correspondant :**    6.00 m

**Notes :**    60 litres d'HCL

## TRONCONS de L'OUVRAGE

## FORAGE D'EAU

<b>Client:</b>	SAS BOIRY PORCS		
<b>Maître d'oeuvre:</b>	SAS BOIRY PORCS		
<b>Lieu de l'ouvrage :</b>	62175	BOIRY STE RICTRUDE	

## LITHOLOGIE

De	à	Libellé
0.00	3.50	Limons
3.50	27.50	Craie blanche
27.50	41.00	Craie dure

## FORAGE

De	à	Ø"	Ømm	Mode de forage	Fluide de forage
0.00	41.00	7"7/8	200.00	Rotary	Eau-claire

\*Reconnaissance

## TUBAGE

De	à	Ø"	Ømm	Epais.	Ecra.	Nature du tubage	Type	Slot	Vide %
0.00	21.00	4"7/8	125.00	0.00		P.v.c.	Tube-plein		
21.00	41.00	4"7/8	125.00	0.00		P.v.c.	Crepine fentes		

## REPLISSAGE

De	à	Ø"	Ømm	Matériau	Nature	Méthode de pose	Texture	Gra. (mm)	Vol. m3
0.00	12.00	4"7/8	125.00	Ciment	Clk	Sous pression			



# FORAGE D'EAU

Travaux réalisés : 111  
du : 20/11/2003 au : 25/11/2003

Client : SAS BOIRY PORCS

Maitre d'oeuvre : SAS BOIRY PORCS

Localisation de l'ouvrage :  
62175 BOIRY STE RICTRUDE

Coordonnées de l'ouvrage :  
Lambert-93 métrique  
Longitude (X): 682 762  
Latitude (Y): 7 013 125  
Altitude sol (Z): +91.000 m

Echelle : 1/206

Profondeurs en m au-dessous du repère zéro sol (signe + au-dessus)

Nombre de forages : 1

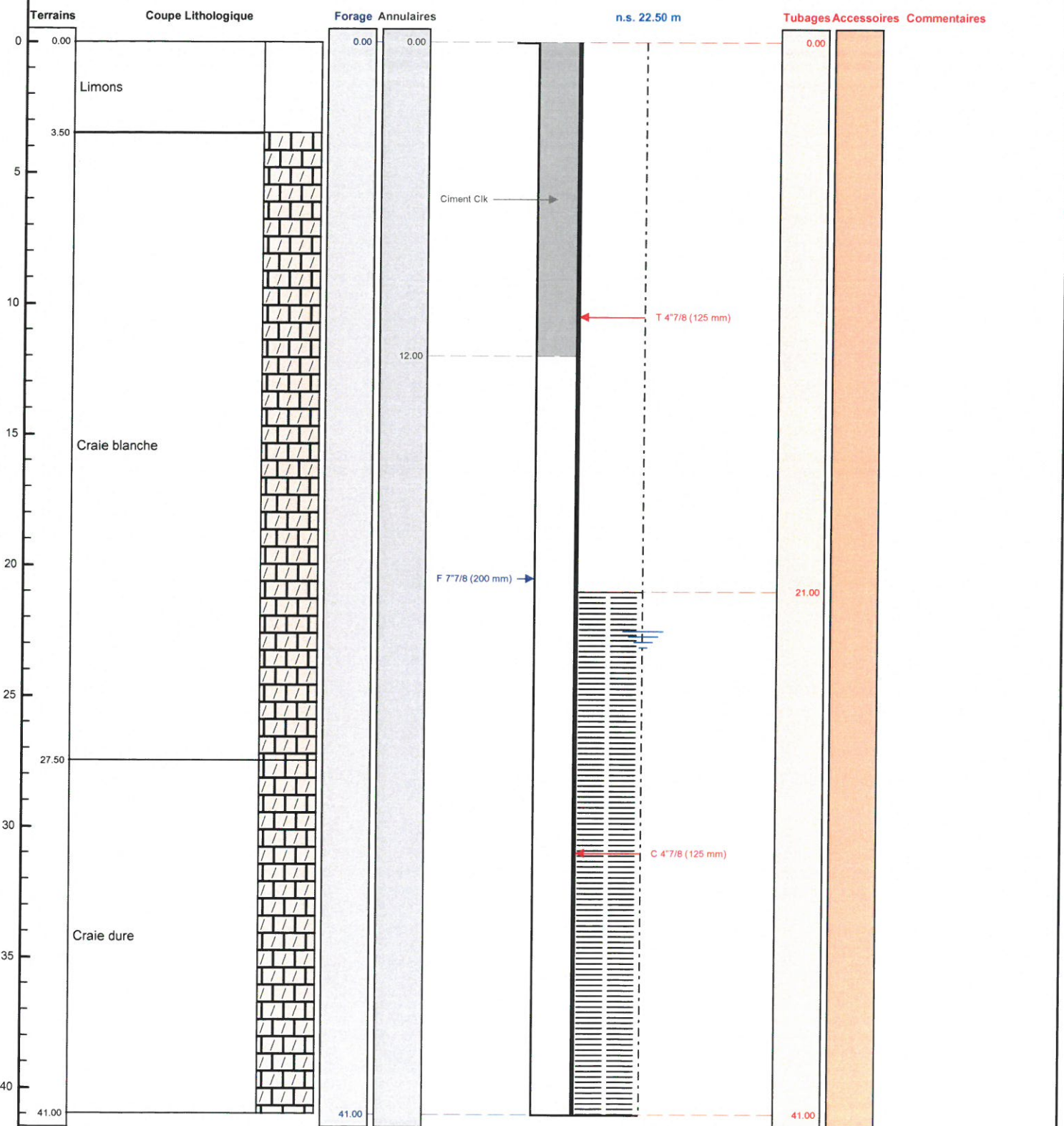

Le ...../...../..... à .....  
CERTIFIE CONFORME A L'OUVRAGE EXECUTE  
Tampon et signature du chef d'entreprise